

Treball i Formació Línia JOVES

Convocatòria 2020



Sol·licitud de Subvenció i Tramesa Electrònica de Documentació

Què és TRFO Línia Joves?

- Programa adreçat a **joves entre 17 i 21 anys**, especialment vulnerables per facilitar la transició al mercat ordinari
- Condició de **tutelats o extutelats** per la DGAIA i amb permís de residència
- Inscrit a l'oficina de Treball previ al contractes

Característiques

- Subvenció d'un **contracte de 12 mesos a jornada completa + Formació** (transversal i CP)

Mòdul anual: 18.759,96€

- Amb accions de **COORDINACIÓ I SUPORT**

1 coordinador/a de 5 a 10

Mòdul anual: 34.833,86€

(21,33 €/h)

- S'haurà d'assegurar un **bon acompanyament** als joves

PROCÉS DE CONCURRÈNCIA

- **Concurrència no competitiva.**
 - Per ordre d'entrada
 - Prioritzant les Entitats Locals
- dels següents territoris:

COMARCA	SERVEI TERRITORIAL SOC
Barcelonès	Barcelona Sud
Segrià	Lleida
Maresme	Barcelona Nord
Montsià	TTEE
Baix Ebre	TTEE
Vallès Occidental	Barcelona Nord
Gironès	Girona
Bages	Catalunya Central
Tarragonès	Tarragona
Alt Penedès	Barcelona Sud
Garraf	Barcelona Sud
Vallès Oriental	Barcelona Nord
Berguedà	Catalunya Central
Baix Camp	Tarragona
Noguera	Lleida
Garrotxa	Girona
Baix Llobregat	Barcelona
Conca de Barberà	Tarragona
Anoia	Catalunya Central
Alt Empordà	Girona

Nota: Les 20 comarques amb major nombre de places per persones joves tutelades. Font DGAIA a 15/01/2020

CALENDARI

- PREVISIÓ PUBLICACIÓ CONVOCATÒRIA: **2a. Quinzena de Juny.**
- **15 dies** per presentar sol·licitud.
- **CONCURRÈNCIA NO COMPETITIVA**, per ordre d'arribada.
 1. Resolucions **mitjans** de juliol
 2. **Selecció** joves (amb permís de residència)
 3. Agost/ setembre presentació documentació a la unitat de **permisos inicials de treball (fins el 25 de setembre)**
 4. Setembre/octubre resolucions permisos de treball
 5. Octubre Contractacions (fins el 31 d'octubre)

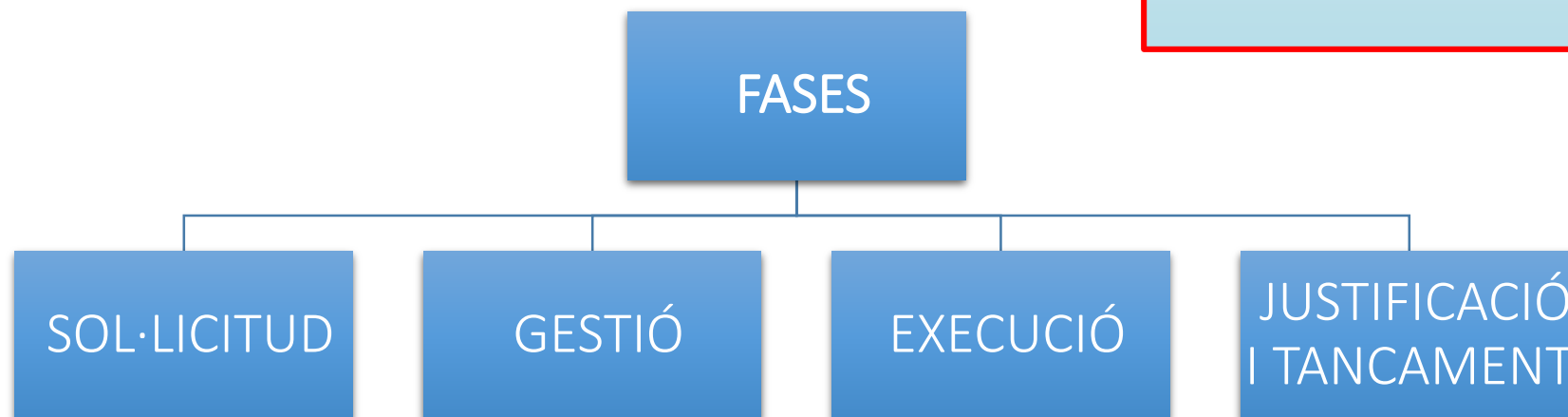
Programa Treball i Formació**Línia Joves 2020****Guia de prescripcions tècniques**

FASE DE SOL·LICITUD



- El representat legal ha de disposar d'un **CERTIFICAT DIGITAL** vàlid i vigent
- Disposar de **correu electrònic** per rebre avisos i comunicacions
- Estar al **corrent de pagaments**

CATÀLEG
DEPARTAMENT

www.eacat.cat

Memòria tècnica de projecte

Memòria econòmica: càlcul de la subvenció



FORMULARI DE SOL·LICITUD

On trobem els documents per adjuntar a la sol·licitud?

Tant la memòria tècnica com l'annex de càlcul de subvenció s'ha de presentar d'acord amb els documents normalitzats que trobareu al [catàleg d'impresos del departament](#)

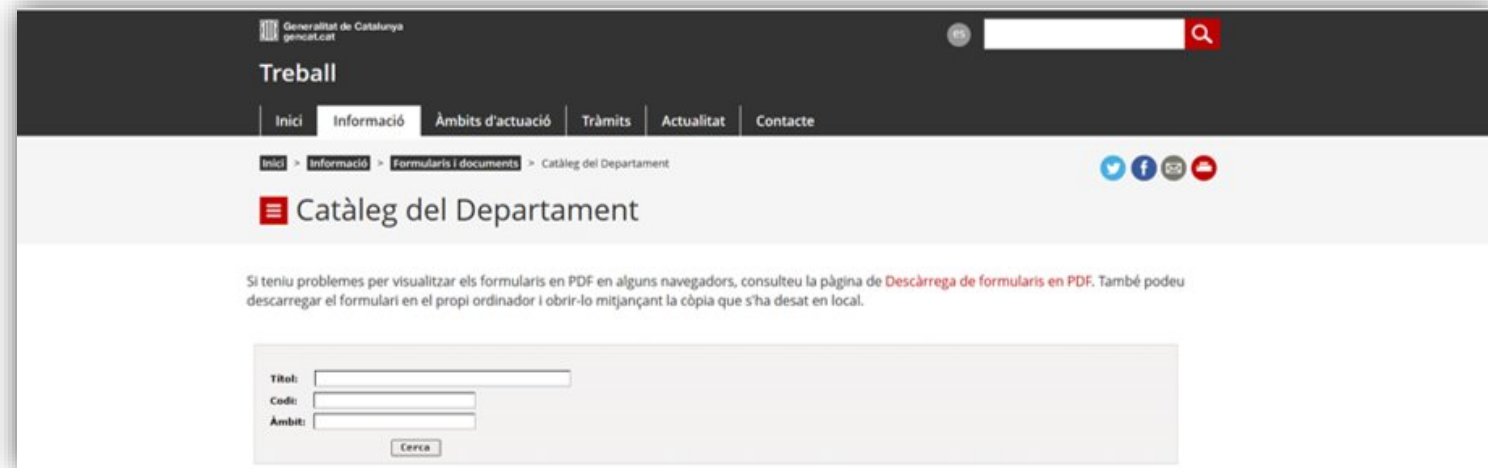

> G146NPTIF-055 Càlcul de la subvenció sol·licitada per la línia Joves  [Excel, 224kb]

> G146NPTIF-056 Memòria del Programa TRFO Joves  [Word, 104kb]

**MEMÒRIA****MEMÒRIA CONVOCATÒRIA DEL PROGRAMA TREBALL I FORMACIÓ (TRFO)
LINIA JOVES**

Indiqueu el nom de l'entitat

1. Presentació de l'entitat i descripció general del projecte.

Feu clic aquí per escriure text.

2. Marc del projecte. Objectius generals, específics i resultats esperats.

Feu clic aquí per escriure text.

3. Desenvolupament de les accions.

Feu clic aquí per escriure text.

4. Metodologia i temporalització del Programa.

Feu clic aquí per escriure text.

- Màxim 10 contractes que no superin el **50%** de la plantilla
- 1 coordinador de 5 a 10 contractes

» CÀLCUL SUBVENCIÓ «

ANNEX: Càlcul de la subvenció sol·licitada al SOC per la línia JOVES Programa Treball i Formació

Nom entitat sol·licitant*: _____
NIF entitat sol·licitant*: _____

Acció formativa

Certificat de Professionalitat

Núm. d'accions formatives	Tipus d'acció formativa*	Codi i nom de la família professional* <i>Cada fila es correspon a les contractacions previstes de 12 mesos que rebran la mateixa acció formativa</i>	Import hora	Durada (hores) ¹	Import acció formativa	Nombre de contractes previstos ⁴	Subvenció AF per treballador
1							
2							
3							
4							
5							
6							
7							
8							
9							
10							

Mòduls Transversals

Núm. d'accions formatives	Tipus d'acció formativa*	Mòduls transversals*	Imports mòduls	Durada (hores) ²	Suma imports mòduls	Nombre de contractes previstos ⁴	Subvenció formació transversal per treballadors
1							
2							
3							

Contractacions previstes de 12 mesos

Acció formativa	Nombre de contractes previstos ⁴	Subvenció sol·licitada Experiència Laboral	Subvenció sol·licitada Acció Formativa	Subvenció total sol·licitada
Certificat de Professionalitat	0	-	-	-
Mòduls Transversals	0	-	-	-
TOTAL	0	- 	- 	-

Acció de coordinació i suport⁵

Entre 5 i 10 persones a contractar

Contractació coordinador*	Subvenció sol·licitada	-
---------------------------	------------------------	---

Total subvenció sol·licitada - €

ON TROBEM LA SOL·LICITUD?



**Només serà vàlida la documentació enviada per aquest canal!!!!*

Presenteu el formulari de sol·licitud en format PDF amb la documentació annexa (memòria tècnica i memòria econòmica) i signat electrònicament pel representant legal.

Presenteu UNA ÚNICA SOL·LICITUD DE SUBVENCIO i descarregueu l'acusament de rebuda

Formulari de sol·licitud

Sol·licitud de subvenció del Programa Treball i Formació per a persones joves 2020

Dades d'identificació de la persona, institució o entitat sol·licitant

Indiqueu el tipus de persona:

Organisme

Dades d'identificació de l'organisme

Nom de l'organisme

Tipus de document d'identificació

Número d'identificació

Dades del/de la representant de l'organisme

Nom

Primer cognom

Segon cognom

Tipus de document d'identificació

Número d'identificació

Gènere

Telèfon fix

Telèfon mòbil

Adreça de correu electrònic

Adreça

Residència fora de l'Estat espanyol

Tipus de via

Nom de la via

Número

Bloc

Escala

Pis

Porta

Codi postal

SOL·LICITUD DE SUBVENCIÓ - Dades importants

➤ DADES D'IDENTIFICACIÓ DE LA PERSONA REPRESENTANT LEGAL

Dades d'identificació del/de la representant de la persona jurídica

Nom	Primer cognom	Segon cognom
NOM REPRESENTANT	COGNOM REPRESENTANT	COGNOM REPRESENTANT
Tipus de document d'identificació	Número d'identificació	
DNI	12345678Z	EL NIF/NIE HA DE COINCIDIR AMB EL DE LA PERSONA SIGNANT
Telèfon fix	Telèfon mòbil	Adreça de correu electrònic
	612345678	representant@correu.cat

ADREÇA DE CORREU ON ES REBRAN AVISOS,
COMUNICACIONS, CONTRASENYES...
LA BÚSTIA HA DE SER ÚNICA, PRÒPIA I DIFERENCIADA

SOL·LICITUD DE SUBVENCIÓ - Dades importants

➤ DADES D'IDENTIFICACIÓ DE LA PERSONA DE CONTACTE

S'ha d'informar de les dades de la persona de contacte per facilitar la gestió de la subvenció

Sol·licitud de subvenció del Programa Treball i Formació per a persones joves 2020

Voleu informar una persona de contacte diferent de la persona sol·licitant o representant? Sí No

Dades d'identificació de la persona a contactar

Nom: Primer cognom: Segon cognom:

Tipus de document d'identificació: Número d'identificació:

Gènere:

Web:

Telèfon fix:

Telèfon mòbil:

Adreça de correu electrònic:

Bústia on es rebran comunicacions per facilitar la gestió de la subvenció

SOL·LICITUD DE SUBVENCIÓ - Dades importants



DADES ADDICIONALS DE L'ENTITAT SOL·LICITANT

Dades addicionals de l'entitat sol·licitant

Nombre de persones treballadores de l'entitat

Entre 25 i 49 persones treballadores

Plantilla mitjana dels darrers 6 mesos

Càrrec del representant legal de l'entitat

Número de registre

Registre on consta l'entitat

SOL·LICITUD DE SUBVENCIÓ - Dades importants

➤ ACCIONS SUBVENCIONABLES

Treball i Formació per a persones joves 2020

Línia subvenció
Program de Treball i Formació per a joves

Acció subvencionable
Coordinació i suport
Línia joves

Les accions es van afegint a la mateixa sol·licitud

SOL·LICITUD DE SUBVENCIÓ - Dades importants

➤ ACCIONS SUBVENCIONABLES

➤➤ COORDINACIÓ I SUPORT

Podeu sol·licitar l'acció de coordinació i suport d'acord amb l'**article 11.3** de la resolució de convocatòria per al 2020

Línia subvenció	
Program de Treball i Formació per a joves	
Acció subvencionable	
Coordinació i suport	
Títol de l'activitat	
COOR	
Coordinació + suport	
Nombre de contractes previstos	Subvenció sol·licitada coordinació
Import sol·licitat	
Afegir	

Traslladeu els totals de l'annex de càlcul de subvenció

SOL·LICITUD DE SUBVENCIÓ - Dades importants

ACCIONS SUBVENCIONABLES

LÍNIA JOVES

Línia subvenció	
Program de Treball i Formació per a joves	
Acció subvencionable	
Línia joves	
Títol de l'activitat	
Experiència laboral+Formació	
Nombre de contractes previstos	Subvenció sol·licitada experiència laboral
Subvenció sol·licitada Acció Formativa	
Import sol·licitat	
<input type="button" value="Afegir"/>	

Traslladeu els totals de l'annex de càlcul de subvenció

SOL·LICITUD DE SUBVENCIÓ - Dades importants

➤ DECLARACIÓ D'ALTRES AJUTS O SUBVENCIONS

Informe, si escau, d'altres subvencions o ajuts sol·licitats o concedits per a la mateixa activitat o finalitat

Declaració d'altres subvencions o ajuts per a la mateixa activitat procedents d'altres departaments, administracions i entitats públiques o privades

Ha rebut o demanat altres ajuts per la mateixa finalitat

Sí No

SOL·LICITUD DE SUBVENCIÓ - Dades importants

DOCUMENTACIÓ ANNEXA

La documentació obligatòria que s'ha d'annexar és la Memòria i el Càlcul de la Subvenció

Documentació annexa		
Adjunteu els següents documents:		
<input checked="" type="checkbox"/> Memòria tècnica i econòmica amb el contingut establert a la convocatòria	<i>obligatori</i>	Adjunta Elimina Veure
<input checked="" type="checkbox"/> Annex JOVES_E: Càlcul de la subvenció	<i>obligatori</i>	Adjunta Elimina Veure
<input type="checkbox"/> Documentació acreditativa de la representació amb què actua la persona signant (només quan la signatura electrònica no ho acrediti o no es pugui consultar en un registre públic).	<i>opcional</i>	Adjunta Elimina Veure
<input type="checkbox"/> Documentació acreditativa de la prerrogativa especial negociada amb l'Administració a causa d'una pròrroga, ajornament, moratòria, o qualsevol altra condició especial	<i>opcional</i>	Adjunta Elimina Veure
<input type="checkbox"/> En el cas d'organisme autònom o altra entitat jurídica de creació voluntària, dependent o vinculada a una administració local, acord/s municipal/s pels quals es decideix la creació	<i>opcional</i>	Adjunta Elimina Veure

La mida màxima del fitxer de sol.licitud incloent els adjunts és de 5MB.

Incloure al nom de l'arxiu un: "
_" i el NIF de l'entitat

SOL·LICITUD DE SUBVENCIÓ - Dades importants

➤ BOTONS DEL FORMULARI

Desar

Deseu les dades per recuperar el formulari amb la informació introduïda

Validar

El formulari de sol·licitud està en "**ESBORRANY**" fins que no es validen les dades introduïdes.
Quan les dades s'han validat, el formulari passa a "**PENDENT DE SIGNAR**" i es bloqueja.
No es podrà signar fins que les dades no hagin estat validades.

Desbloquejar

Desbloquegeu el formulari per recuperar-lo en mode edició

SOL·LICITUD DE SUBVENCIÓ - Dades importants

➤ SIGNATURA DEL FORMULARI

Signatura

! Aquest formulari només es pot signar amb el certificat digital del personal de les administracions públiques (T-CAT). [Més informació sobre aquest certificat.](#)

No s'admet la signatura amb ID digital autogenerat mitjançant el programari d'Adobe.

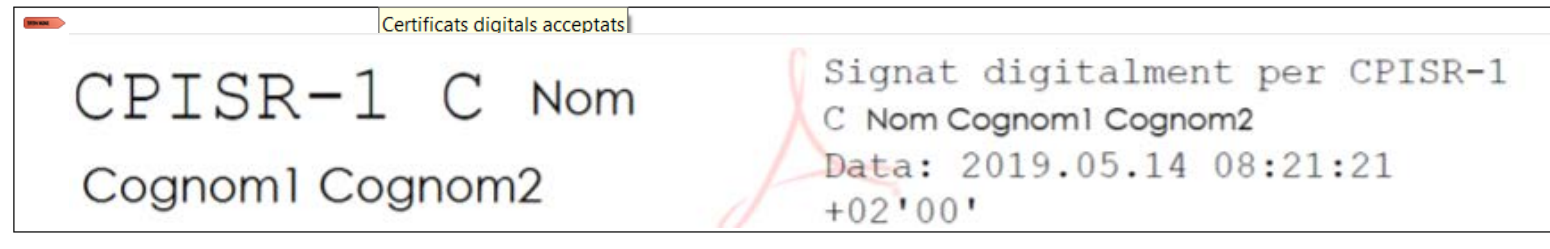

Formulari de sol·licitud



A TENIR EN COMPTE

**ENVIEU PODERS SI LA SIGNATURA ÉS D'UNA PERSONA DIFERENT
AL REPRESENTANT LEGAL**

**ESTAR AL CORRENT DE PAGAMENT DE LES OBLIGACIONS TRIBUTÀRIES I LES
OBLIGACIONS DAVANT LA TRESORERIA DE LA TSS**

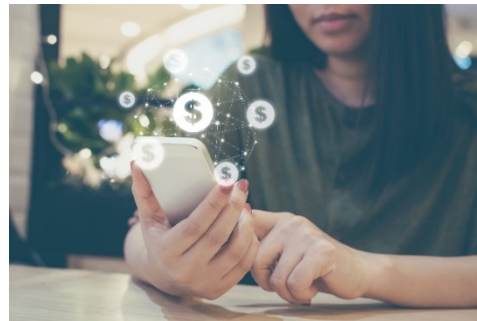

SOL·LICITUDS

DOCUMENTACIÓ
CORRECTA

RESOLUCIÓ ATORGAMENT

DOCUMENTACIÓ
INCORRECTA

REQUERIMENT

Per poder respondre el requeriment o fer arribar qualsevol document relatiu a la gestió del programa feu servir la modalitat **"Aportació de documentació"**

FASES SEGÜENTS

➤ FASE DE GESTIÓ

- Oferta d'ocupació a la **Oficina de Treball**
- Selecció de personal (a càrrec de l'entitat beneficiària)
- Sol·licitud del permís de treball, si escau, a la Subdirecció General d'autoritzacions de Treball **(data màxima 25/09/2020)**
- Formalitzar el Contracte i alta a la Seg. Social **(data màxima 31/10/2020)**

FASES SEGÜENTS

➤ FASE D'EXECUCIÓ

- Mantenir el Contracte de Treball
- Realitzar Accions de Formació
- Coordinació i suport, si escau



CTR
GIA
GALILEU

FASES SEGÜENTS

➤ FASE DE JUSTIFICACIÓ I TANCAMENT

- Memòria explicativa
- Memòria econòmica

Disposeu d'un **TERMINI DE 2 MESOS** des de la finalització de la darrera contractació

SOC

Servei d'Ocupació de Catalunya

CONTACTE

treballiformacio.joves.soc@gencat.cat

Telèfons: 93.553.63.08 - 93.823.50.04