SOC Servei d'Ocupació de Catalunya

ADA ANTICIPADA 2022 (SOC – ADA)

Convocatòria de subvencions per a la realització d'accions de formació professional per l'ocupació, **en l'adquisició i millora de competències digitals per impulsar l'emprenedoria, el desenvolupament rural i reduir la bretxa de gènere.**

Bases reguladores: Ordre TSF/170/2018, de 8 d'octubre; modificada per l'Ordre TSF/179/2020, de 19 d'octubre; modificada per l'Ordre EMT/195/2021, de 19 d'octubre

Gener 2022

Generalitat de Catalunya
Pla de Recuperació, Transformació i Resiliència
Finançat per la Unió Europea NextGenerationEU

ADA ANTICIPADA 2022 (SOC – ADA)

QUÈ?

El **Pla de Recuperació Transformació i Resiliència**, és un instrument promogut a nivell de la Unió Europea orientat a mitigar els impactes de la Pandèmia COVID-19 per:

Transformar la societat

Modernitzar el teixit productiu

Impulsar la «descarbonització» i el respecte al medi ambient

Fomentar la digitalització, i la millora de les estructures i recursos destinats a la investigació i formació

Una major capacitat de la societat per superar problemes com la Pandèmia

COM?

A través de **formació no formal** en **capacitats digitals** demandades per l'àmbit productiu, que millorin l'ocupabilitat futura i impulsin l'emprenedoria digital de dones de municipis de menys de 30.000 habitants

SITUACIÓ DE PARTIDA

Especial atenció a la **bretxa de gènere** i a l'impuls de la **formació en les zones de declivi demogràfic**

Pla de Recuperació, Transformació i Resiliència

Política Palanca VII: educació i coneixement, formació continuada i desenvolupament de capacitats.

Component 19 Pla Nacional de Competències Digitals

Inversió 3 Competències digitals per a l'ocupació

Objectiu: Reforçar les competències digitals del conjunt de la població, des de la digitalització de l'escola fins a la universitat, passant per la requalificació (upskilling i reskilling) en el treball.

ADA ANTICIPADA 2022 (SOC – ADA)

FITES

Que el **80%** de la població rebi formació en competències digitals bàsiques i que la **meitat** d'aquestes siguin **dones**.

Que al menys el **25%** del volum de negoci de les PYMES, l'any 2025, provingui del **comerç electrònic**

ACTUACIÓ

Formació **no formal** en **capacitats digitals** demandades per l'àmbit productiu que millorin la ocupabilitat futura i impulsin **l'emprenedoria digital** (en particular enfortint l'extensió d'start-ups de base tecnològica) de **dones** en situació d'**atur**, residents en el **món rural**.

ADA ANTICIPADA 2022 (SOC – ADA)

LES FITES D'ADA

DONES FORMADES AL 2022	HORES DE FORMACIÓ
37.335	40 HORES

FORMACIÓ FINALITZADA

ADA ANTICIPADA 2022 (SOC – ADA)

ASPECTES GENERALS

Subvenció en règim de concurrència competitiva

Font de finançament:
Transformació i Resilència Mecanisme de Recuperació i Resiliència (MRR) – Unió Europea- NextGenerationEU

Termini d'execució:
fins el 30 de novembre de 2022

Quantia:
14.784.648 €

Distribució pressupost:
7 demarcacions territorials segons les dades d'atur de municipis de menys de 30.000 habitants de l'Observatori del Treball i model productiu de setembre 2021

Cost unitari:
520,00€ per participant

ADA ANTICIPADA 2022 (SOC – ADA)

DISTRIBUCIÓ TERRITORIAL DEL PRESSUPOST

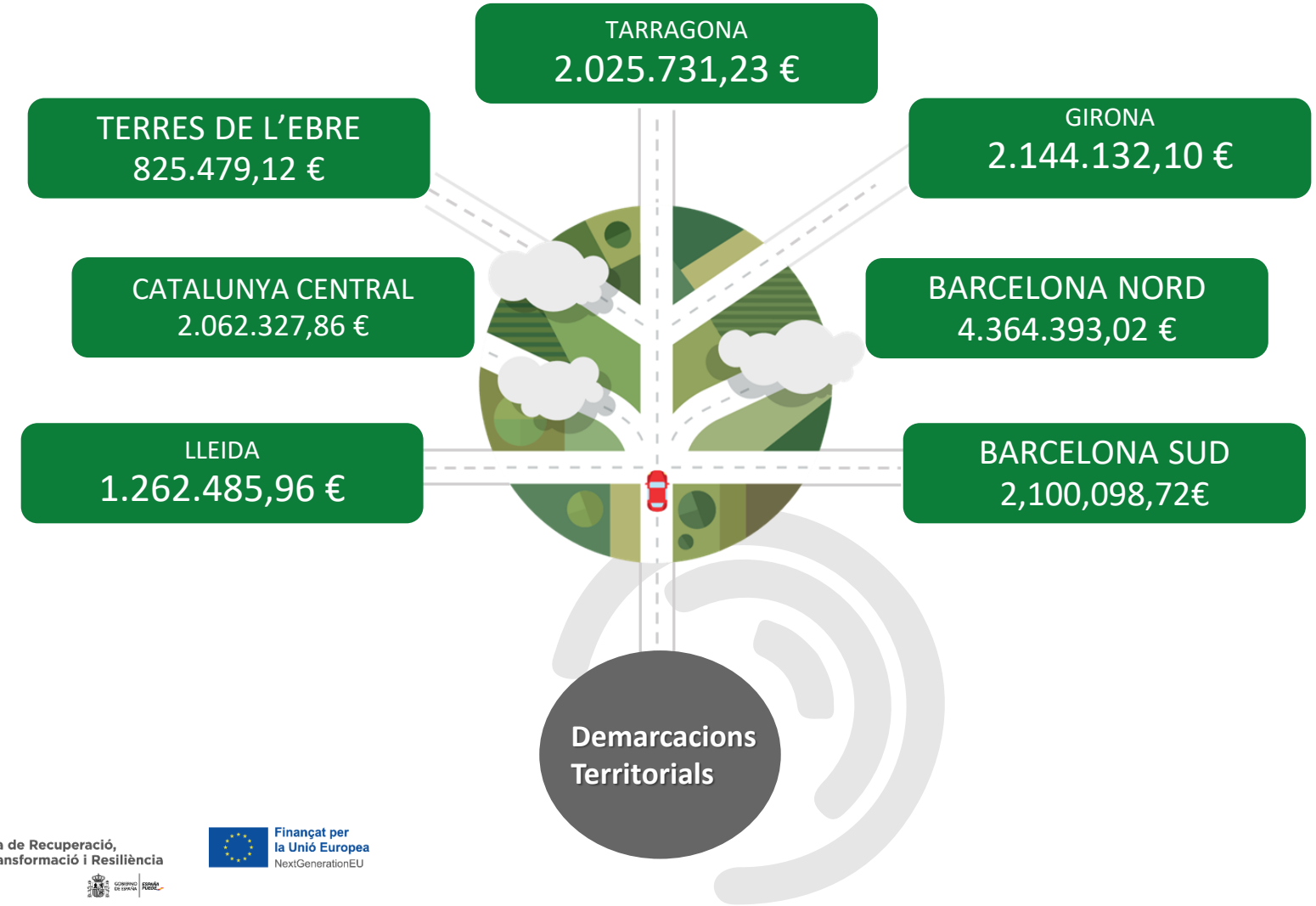

ADA ANTICIPADA 2022 (SOC – ADA)

ESPECIALITATS CONVOCADES

https://serveiocupacio.gencat.cat/ca/Formacio-i-qualificacio/formacio-professional-per-a-locupacio/

Sense Formació Complementària

94 especialitats d'àmbit digital

No conduents a l'obtenció d'un **CP**

22 itineraris formatius

ADA ANTICIPADA 2022 (SOC – ADA)

ESPECIALITATS FORMATIVES

ÀREES/SECTORS DE FORMACIÓ

ÀREES / SECTORS DE FORMACIÓ

OFIMÀTICA I COMPETÈNCIES DIGITALS

Especialitats ACTIC

ESPECIALITATS ACTIC

XARXES I SISTEMES

IMPRESSIÓ 3D I DISSENY 3D

BIG DATA

APP MÒBILS

DESENVOLUPAMENT I PROGRAMACIÓ

DESENVOLUPAMENT I DISSENY WEB

COMERÇ ELECTRÒNIC

MÀRQUETING I XARXES SOCIALS

DISSENY GRÀFIC I 3D

SISTEMES D'INFORMACIÓ GEOGRÀFICA GIS/SIG

CONSTRUCCIÓ, DOMÒTICA I TELECOMUNICACIONS

IMATGE i SO

NÁUTICA

NIVELLS/MODALITAT / DURADA

NIVELLS			DURADA
Bàsic	Mitjà	Avançat	40 HORES
MODALITATS			
Presencial	Tele - formació	Mixta	

ADA ANTICIPADA 2022 (SOC – ADA)

XARXES I SISTEMES

- Sistemes de transmissió de dades
- Disseny de xarxes LAN
- Estructura, components i funcionament d'ordinadors.
- Muntatge, manteniment i seguretat d'ordinadors.
- SO Lliure Linux i seguretat
- Administrador de Xarxes CISCO Systems Mòdul 3 CCNA: Escalat de xarxes.
- Linux.

IMPRESSIÓ 3D I DISSENY 3D

- Operacions bàsiques amb impressora FDM.
- Microstation V8I Nivell Usuari.
- Introducció a la Tecnologia d'impressió en 3D.

APP MÒBILS

- Crea les teves aplicacions amb l'APP Inventor de Google.

BIG DATA

- Anàlisi de dades amb fulls de càlcul i ciberseguretat.
- Data Mining Bussiness Intelligence.
- Big Data.
- Data Warehouse Business Intelligence.
- Administració de bases de dades en Oracle.
- Analista de Big Data i Científic de Dades.

- Especialista en marquèting cloud email & journey builder_salesforce.
- Business Intelligence per al teu negoci.
- Transformació digital en les empreses de la comunicació publicitària presencial.
- Estudis de mercat pel comerç digital de productes i serveis.

DISSENY GRÀFIC I 3D

- Autoedició, disseny i maquetació.
- Digitalització d'imatges.
- Autoedició: disseny gràfic.
- Photoshop Avançat
- Maquetació digital amb Quarkpress
- Disseny gràfic vectorial amb Corel Draw
- Disseny assistit per ordinador amb Autocad 3D
- Disseny assistit per ordinador amb Autocad 2D

SISTEMES D'INFORMACIÓ GEOGRÀFICA GIS/SIG

- ArcGIS 10.x/ ArcGIS Pro - Nivell Usuari
- QGIS Y GRASS - Nivell Usuari
- QGIS Y GRASS Nivell Avançat
- Especialista en QGIS aplicat al medi ambient
- Creació d'Aplicacions de mapes web amb la API de JavScript 4.X i ArcGIS Server.
- Python en ArcGIS
- Avançat de Python en ArcGIS
- Autocad Map 3D Nivell Usuari

DESENVOLUPAMENT I PROGRAMACIÓ

- Introducció a la programació i gestió de projectes.
- Formació inicial en Python, disseny de programari i ciberseguretat.
- Programació amb ASP.NET
- Programació a Plataforma.NET amb Visual Basic.
- Metodologies de Treball: ITIL, PMI i CMMI.

IMATGE i SO

- Fotografia digital (Bàsic)
- Fotografia digital (Mig)
- Tècniques creatives avançades en fotografia digital.
- Postproducció professional de fotografia digital
- Postproducció d'audio amb PRO TOOLS LE
- Captació i edició amb tecnologies audiovisuals avançats 4K i Ultra HD

CONSTRUCCIÓ, DOMÒTICA I TELECOMUNICACIONS

- Infoarquitectura 3D amb 3DS MAX - Nivell Usuari
- Revit Nivell Usuari
- Protocol KNX PARA DOMÒTICA
- Programació del braç robòtic Fanuc - Nivell Inicial
- Programació del braç robòtic Fanuc - Nivell Avançat
- Simulació i modelatge en la indústria 4.0

NÀUTICA

- Certificat de suficiència del sistema d'informació i visualització de cartes electròniques.

ITINERARIS

1. Formació bàsica en eines digitals d'ofimàtica i comunicació:
IFCM007PO GOOGLE I LES SEVES APLICACIONS / IFCT106PO PROTECCIÓ D'EQUIPS A LA XARXA
2. Eines Google i protecció d'equips a la xarxa:
IFCM037PO EINES GOOGLE / IFCT106PO PROTECCIÓ D'EQUIPS A LA XARXA
3. Edició de textos i ciberseguretat:
ADGG082PO WINDOWS + WORD INICIACIÓ / IFCT106PO PROTECCIÓ D'EQUIPS A LA XARXA
4. Correu electrònic amb Outlook i ciberseguretat:
ADGG107PO COMUNICACIÓ MITJANÇANT EL CORREU ELECTRÒNIC / IFCT135PO CIBERSEGURETAT PER A USUARIS
5. Fulles de càlcul

https://serveiocupacio.gencat.cat/ca/Formacio-i-qualificacio/formacio-professional-per-a-locupacio/

ADA ANTICIPADA 2022 (SOC – ADA)

ENTITATS BENEFICIÀRIES

Les entitats constituïdes legalment i amb establiment operatiu a Catalunya, inscrites al registre d'entitats de formació

PERSONES DESTINATÀRIES

DONES

Inscrites al SOC

Residents en municipis de <30.000 habitants

Com a mínim el 70% de les alumnes ha d'estar en situació d'atur.

TRÀMITS D'INSCRIPCIÓ AL REGISTRE

TIPUS DE REGISTRE

INSCRIPCIÓ

Impartir especialitats formatives del Catàleg del SOC **NO** conduents a certificats de professionalitat.

ACREDITACIÓ

Impartir especialitats formatives del Catàleg del SOC conduents a certificats de professionalitat.

REGISTRE D'ENTITATS DE FORMACIÓ

BENEFICIS

1. Reconeix a l'entitat un nivell d'instal.lacions, equipaments i d'equip humà suficients per impartir accions de formació professional dins de l'ambit de gestió del SOC.
2. Implica l'alta al MINISTERIO DE TRABAJO Y ECONOMÍA SOCIAL / SEPE

TRÀMITS

GIA
- ALTA
- MODIFICACIÓ

Descarregar documents (Annex i memòria)

GIA

TRÀMITS GENCAT → ALTA O MODIFICACIÓ
- Annex + Memòria

Accés al tràmit

ACREDITACIÓ

- ALTA D'OFICI
- INICI CURS

INSCRIPCIÓ

- 6 MESOS
- VERIFICACIÓ

TRÀMITS D'INSCRIPCIÓ AL REGISTRE

Alta /Modificació inscripció d'ofici

Demanar accés a GIA → El SOC es posa en contacte i us donaran accés

GIA Gestió Integrada d'Accions →

Declaració responsable (**no obligats a adjuntar documentació**)
Inserir les dades a tres nivells: entitat, adreça i aula

IMPORTANT
- Data del certificat de solidesa.
- Data dret d'ús.

→ Descarregar annex i memòria

Accés al tràmit
Registre d'entitats de formació professional per a l'ocupació →

Sol·licitud d'alta/modificació
Adjuntar annex i memòria

Acusament de rebuda →

Revisió de sol·licitud (OGE)

Genera carta de pagament (un parell de dies) → Pagament de taxa

Registra't SOC

INSCRIPCIÓ D'OFICI (ja visible a GIA) HABILITAT PER DEMANAR ACCIONS FORMATIVES

ADA ANTICIPADA 2022 (SOC – ADA)

CRITERIS DE VALORACIÓ

Criteri a) Adequació a l'objecte específic del programa	**Màxim 35 punts**
a1 Justificar la selecció d'accions formatives sol·licitades en relació als objectius del programa	Màxim 21 punts
a2 Entorns virtuals aplicats al programa	Màxim 14 punts
Criteri b) Valoració de la proposta formativa i metodològica	**Màxim 35 punts**
b1 Estratègies de promoció i difusió	Màxim 5 punts
b2 Descripció del projecte	Màxim 14 punts
b3 Mecanismes per accedir al col·lectiu de dones i facilitar l'accés a la formació	Màxim 16 punts
Criteri c) Valoració de l'Entitat	**Màxim 30 punts**
c1 Experiència com entitat de formació	Màxim 12 punts
c2 Disposar de servei d'atenció a col·lectius vulnerables i borsa de treball	Màxim 10 punts
c3 Disposar de servei de suport a l'emprenedoria	Màxim 6 punts
c4 Disposar de certificats de sistemes de gestió	Màxim 2 punts

GESTIÓ DE LA SOL·LICITUD

Els formularis de sol·licitud i altres tràmits associats al procediment de concessió de les subvencions i la seva justificació s'han de presentar segons models normalitzats i seguint les indicacions que estaran disponibles a **l'espai Tràmits de la Seu electrònica de la Generalitat de Catalunya** (http://web.gencat.cat/ca/tramits)

La seu electrònica facilita l'enllaç a **CANAL EMPRESA** per entitats privades de formació i l'enllaç a **EACAT** per entitats públiques.

ADA ANTICIPADA 2022 (SOC – ADA)

GESTIÓ DE LA SOL·LICITUD

Per a tramitar la sol·licitud primer s'ha de mecanitzar a **GIA** i després fer el tràmit electrònic de presentació. Enllaç a **GIA** a la web del SOC: https://serveiocupacio.gencat.cat/ca/entitats-i-proveidors/eines-i-recursos-per-les-entitats-de-formacio/

Cal accedir a la convocatòria ADA per a la mecanització de les accions formatives que es volen sol·licitar, a la *pestanya de*:

Convocatòries obertes

Un cop mecanitzades totes les accions cal:

"Tancar" i "Presentar" sol·licitud

GESTIÓ DE LA SOL·LICITUD

Emplenar la informació corresponent a les:

“Accions sol·licitades i dades econòmiques”

Selecció d’accions formatives i itineraris.

GESTIÓ DE LA SOL·LICITUD

Posteriorment s'ha de **presentar el formulari de sol·licitud** telemàticament. Aquest formulari es presentarà a través de l'Oficina Virtual de Tràmits de la Generalitat de Catalunya https://web.gencat.cat/ca/tramits EACAT per a entitats locals o Canal Empresa per a la resta.

OVT

Documentació de la sol·licitud: article 9 de la Resolució. Es poden trobar al catàleg d'impresos del Departament.

https://treball.gencat.cat/ca/informacio/formularis_documents/impresos_departament/

gencat

TRÀMITS ONLINE

- ✓ **Document G146NFO-407** Declaració responsable específica per al compliment de criteris de FPO d'àmbit digital per dones (SOC-ADA)

GESTIÓ DE LA SOL·LICITUD

DOCUMENTS

- Declaració Responsable del compliment del principi de no causar perjudici significatiu als sis objectius mediambientals en el sentit de l'article 17 reglament (UE) 2020/852
- G146NIA-431 "Declaració responsable de compromís en relació amb l'execució d'actuacions del pla de recuperació, transformació i resiliència (PRTR)"
- Document G146NIA-430 "Declaració responsable de cessió i tractament de dades en relació amb l'execució d'actuacions del pla de recuperació, transformació i resiliència (PRTR)
- G146NIA-432 "Declaració sobre la protecció d'interessos financers de la Unió Europea" *

* **Important:** a la convocatòria i al formulari de sol·licitud apareix amb el nom: "Declaració d'absència conflicte d'interessos d'acord amb el reglament 2018/1046 del parlament europeu i del consell, de 10 de juliol i de la llei 40/2015, d'1 d'octubre"

GESTIÓ DE LA SOL·LICITUD

Qüestions **Importants** a tenir en compte en la sol·licitud

Quan omplim el formulari de sol·licitud telemàticament per l'enviament de la sol·licitud, **l'import** es mecanitza manualment, comprovar que és el mateix que apareix en el document de GIA.

El **procediment de sol·licitud finalitza** correctament, quan es tanca la sol·licitud a GIA i es fa el tràmit de sol·licitud telemàtic.

És imprescindible presentar totes les **declaracions responsables** assenyalades en sol·licitud per complir amb els requisits dels fons del Pla de Recuperació, Transformació i Resiliència, Mecanisme de Recuperació i Resiliència (MRR) – Unió Europea- NextGenerationEU

Totes les dades que s'aportin en la Declaració responsable específica per al compliment de criteris de FPO d'àmbit digital per dones (SOC-ADA) es comprovaran pel personal tècnic.

ADA ANTICIPADA 2022 (SOC – ADA)

QUÈ ES SUBVENCIONA

Mòduls econòmics (hora/alumne): 13,00€ / hora

Assistència acció formativa		Import subvencionable
FORMACIÓ FINALITZADA	≥ 75 % ≥ 25% + baixa per col·locació	Mòdul acció formativa x nombre alumnes finalitzats — FORMACIÓ FINALITZADA
FORMACIÓ NO FINALITZADA	> 25% i < 75%	Mòdul hora x hores realitzades — FORMACIÓ NO FINALITZADA

COM ES JUSTIFICA

Presentant:

Memòria explicativa del compliment de la finalitat de les actuacions

Memòria econòmica

Generar pre-càlcul per cada acció, a GIA. Un cop fet per totes es pot consultar el resultat per acció i per entitat.

Documentació **a custodiar**

1 REGISTRES COMPTABLES

2 DOCUMENTS ACREDITATIUS DE LES DESPESES

Mantenir la traçabilitat de tota la documentació tècnica i econòmica per tal de verificar

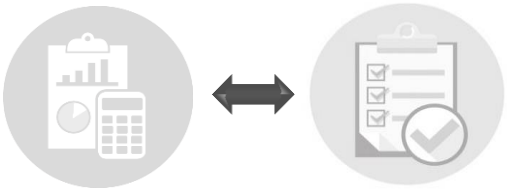

ADA ANTICIPADA 2022 (SOC – ADA)

QUINES ALTRES OBLIGACIONS HI HA

- Sotmetre's a actuacions de comprovació
- Servei Públic d'Ocupació de Catalunya
- Intervenció General de la Generalitat de Catalunya
- Sindicatura de Comptes
- Altres òrgans competents (nacionals/comunitaris)

DOCUMENTACIÓ DE SUPORT

Guia per a la gestió i la justificació d'accions de formació professional per a l'ocupació (FPO) Juny 2021

Annex de la Guia per a la gestió i la justificació d'accions de formació professional per a l'ocupació (FPO) Convocatòria ADA.

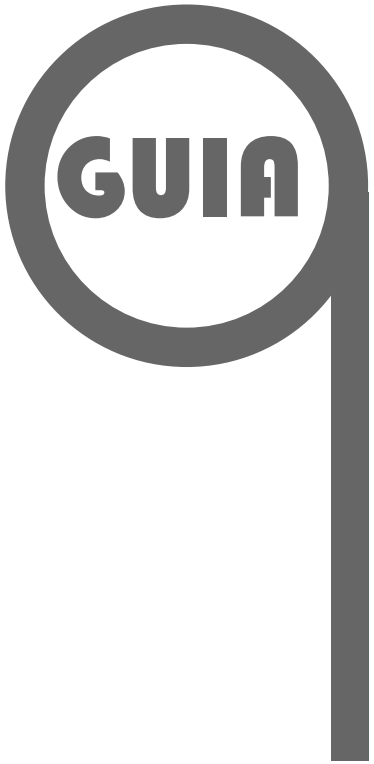

SOC Servei d'Ocupació de Catalunya

GRÀCIES

QUALIFICACIO.SOC@GENCAT.CAT

SERVEI DE FORMACIÓ PROFESSIONAL PER A LA INSERCIÓ LABORAL

Generalitat de Catalunya
Pla de Recuperació, Transformació i Resiliència
Finançat per la Unió Europea NextGenerationEU