trans*

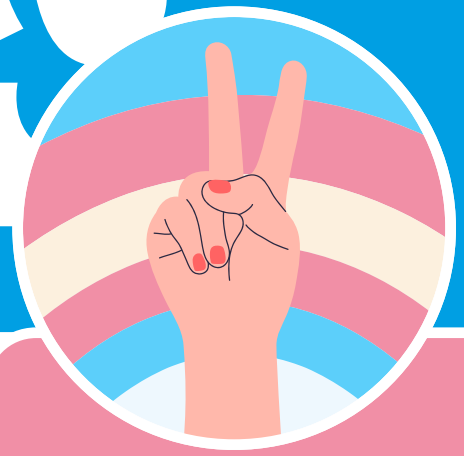

Més informació:
Telèfon: 900 800 046
serveiocupacio.gencat.cat
@ocupaciocat

SOCTrans*

Igualtat i no-discriminació en l'ocupació

#SOCalteucostat

SOC Servei d'Ocupació de Catalunya

Generalitat de Catalunya

XARXA SAI

SOCTrans*

Servei d'acompanyament a la inserció laboral de persones trans* a les Oficines de Treball del Servei Públic d'Ocupació de Catalunya (SOC)

"La inserció laboral és una peça clau en l'empoderament de les persones i en la seva vinculació al teixit social"

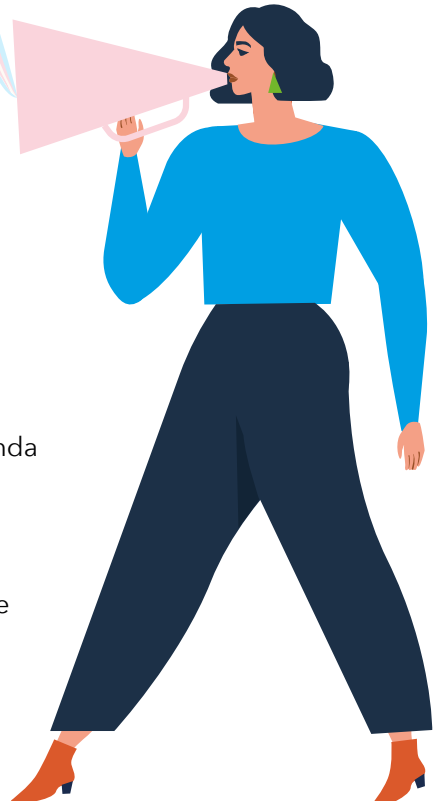

01 SOCTrans* és un servei d'acompanyament personalitzat a la inserció laboral

Persones destinatàries

Està adreçat a persones trans* que es troben en procés de recerca de feina.

- T'atenem amb el nom i el gènere amb què t'identifiques i que consta en la teva targeta sanitària; serà el nom que apareixerà a la teva demanda d'ocupació i als documents més àmpliament utilitzats.
- T'acompanyem en el procés de recerca de feina i t'assessorem sobre els recursos que millor responen a les teves necessitats.

02 Equip professional

A les Oficines de Treball hi trobaràs professionals de l'orientació amb sensibilitat i formació específica. L'equip professional SOCtrans* coneix la realitat trans* i les seves necessitats en matèria d'ocupació per poder oferir una atenció de qualitat i un acompanyament centrat en la persona.

- Treballem en coordinació amb el Servei d'Atenció Integral (SAI) LGTBI de la teva població o comarca per acompanyar-te en el que necessitis.

03 Què ofereix

- Orientació i suport en el disseny i el desplegament d'itineraris personalitzats d'inserció laboral.
- Acompanyament individualitzat en el procés de recerca de feina.
- Informació i assessorament sobre els recursos disponibles per a la millora del perfil professional.

Coneix tots els recursos que el SOC posa a la teva disposició a través de la nostra pàgina web: serveiocupacio.gencat.cat

CONTACTA:

Amb la teva Oficina de Treball de referència que pots trobar al cercador d'oficines del SOC.

Telèfons d'interès:

- SOC
  900 800 046 (dl-dv de 08 h a 14 h)
- SAI LGTBI de Catalunya
  935 517 717 (dl-dv de 08 h a 14 h)